

GYMKANA 2018

FICHA DE INSCRIPCIÓN

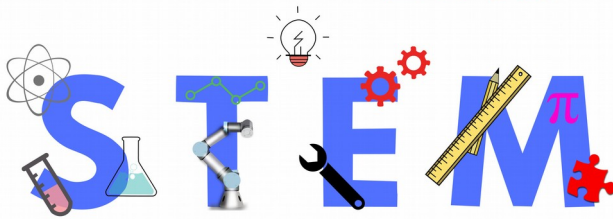

Equipo nº _____
(a rellenar por la organización)

(Marcar y completar lo que corresponda)

TIPO DE EQUIPO

| | |
|--------------------------|-----------------------------------------------------------------------------------------------------------------------------------------------------------------|
| <input type="checkbox"/> | Equipo de Ed. Primaria de Centro (4 alumnos de Ed. Primaria del mismo Centro Educativo) Nombre del Centro : _____ Localidad: _____ |
| <input type="checkbox"/> | Equipo de Ed. Secundaria de Centro (4 alumnos de Ed. Secundaria del mismo Centro Educativo) Nombre del Centro: _____ Localidad: _____ Cod. Centro: _____ |

DATOS DE LOS COMPONENTES DEL EQUIPO

| | Apellidos | Nombre | Edad |
|---|-----------|--------|------|
| 1 | | | |
| 2 | | | |
| 3 | | | |
| 4 | | | |

Persona de contacto: _____
Teléfonos: _____ / _____ Correo-e.: _____

CÓMO ENTREGAR ESTA INSCRIPCIÓN

Personalmente: CTIF "Madrid-Oeste" c/ Gabriel García Márquez, 10 Collado Villalba (de 8:00 a 15:00 de lunes a viernes).
Por fax: 91 851 71 26
Por correo electrónico: ctif.madridoste@educa.madrid.org

INSCRIPCIÓN DE LOS EQUIPOS DESDE LAS 9:00 DEL 22 DE FEBRERO HASTA LAS 18:00 DEL 5 DE ABRIL

Los datos proporcionados en esta ficha se utilizarán solamente para la Gymkana STEM 2018. Al finalizar la misma las fichas serán destruidas y NO SE ALMACENARÁN LOS DATOS.

Los datos y apellidos de los participantes ganadores y el nombre de los centros escolares ganadores podrán ser publicados en los portales de la Comunidad de Madrid y de los Ayuntamientos a través de los que se ha realizado la convocatoria de participación en la Gymkana STEM de la Comunidad de Madrid.

La participación en la Gymkana implica la autorización expresa a la organización para la toma y difusión de fotos o vídeos de los participantes con carácter exclusivamente informativo o promocional sobre el evento.

