

# GYMKANA 2018

## FICHA DE INSCRIPCIÓN

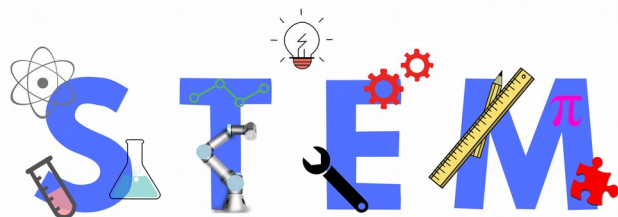

Equipo nº \_\_\_\_\_  
(a rellenar por la organización)

(Marcar y completar lo que corresponda)

### TIPO DE EQUIPO

<input type="checkbox"/>	Equipo de Ed. Primaria de Centro (4 alumnos de Ed. Primaria del mismo Centro Educativo) Nombre del Centro : _____ Localidad: _____
<input type="checkbox"/>	Equipo de Ed. Secundaria de Centro (4 alumnos de Ed. Secundaria del mismo Centro Educativo ) Nombre del Centro: _____ Localidad: _____ Cod. Centro: _____

### DATOS DE LOS COMPONENTES DEL EQUIPO

	Apellidos	Nombre	Edad
1			
2			
3			
4			

Persona de contacto: \_\_\_\_\_  
Teléfonos: \_\_\_\_\_ / \_\_\_\_\_ Correo-e.: \_\_\_\_\_

### CÓMO ENTREGAR ESTA INSCRIPCIÓN

Personalmente: CTIF "Madrid-Oeste" c/ Gabriel García Márquez, 10 Collado Villalba (de 8:00 a 15:00 de lunes a viernes)  
Por fax: 91 851 71 26  
Por correo electrónico: [ctif.madridoeste@educa.madrid.org](mailto:ctif.madridoeste@educa.madrid.org)

INSCRIPCIÓN DE LOS EQUIPOS DESDE LAS 9:00 DEL 22 DE FEBRERO HASTA LAS 18:00 DEL 5 DE ABRIL

Los datos proporcionados en esta ficha se utilizarán solamente para la Gymkana STEM 2018. Al finalizar la misma las fichas serán destruidas y NO SE ALMACENARÁN LOS DATOS.

Los datos y apellidos de los participantes ganadores y el nombre de los centros escolares ganadores podrán ser publicados en los portales de la Comunidad de Madrid y de los Ayuntamientos a través de los que se ha realizado la convocatoria de participación en la Gymkana STEM de la Comunidad de Madrid.

La participación en la Gymkana implica la autorización expresa a la organización para la toma y difusión de fotos o vídeos de los participantes con carácter exclusivamente informativo o promocional sobre el evento.

